INFO DÉVIATION

Lignes 50, 51 et 52

Date	**Jeudi 13 Janvier 2022**	**À partir de**	**9h00**
Durée	**3 jours**	**Lieu**	**Bd Plymouth**
Objet	**Travaux de voirie**		
Itinéraire vers Lanroze/A.Ronarc'h		**Itinéraire vers Plouzané**	
Arrêt(s) non desservi(s)		**Arrêt(s) non desservi(s)**	**Keranroux**
Arrêt(s) de report		**Arrêt(s) de report**	

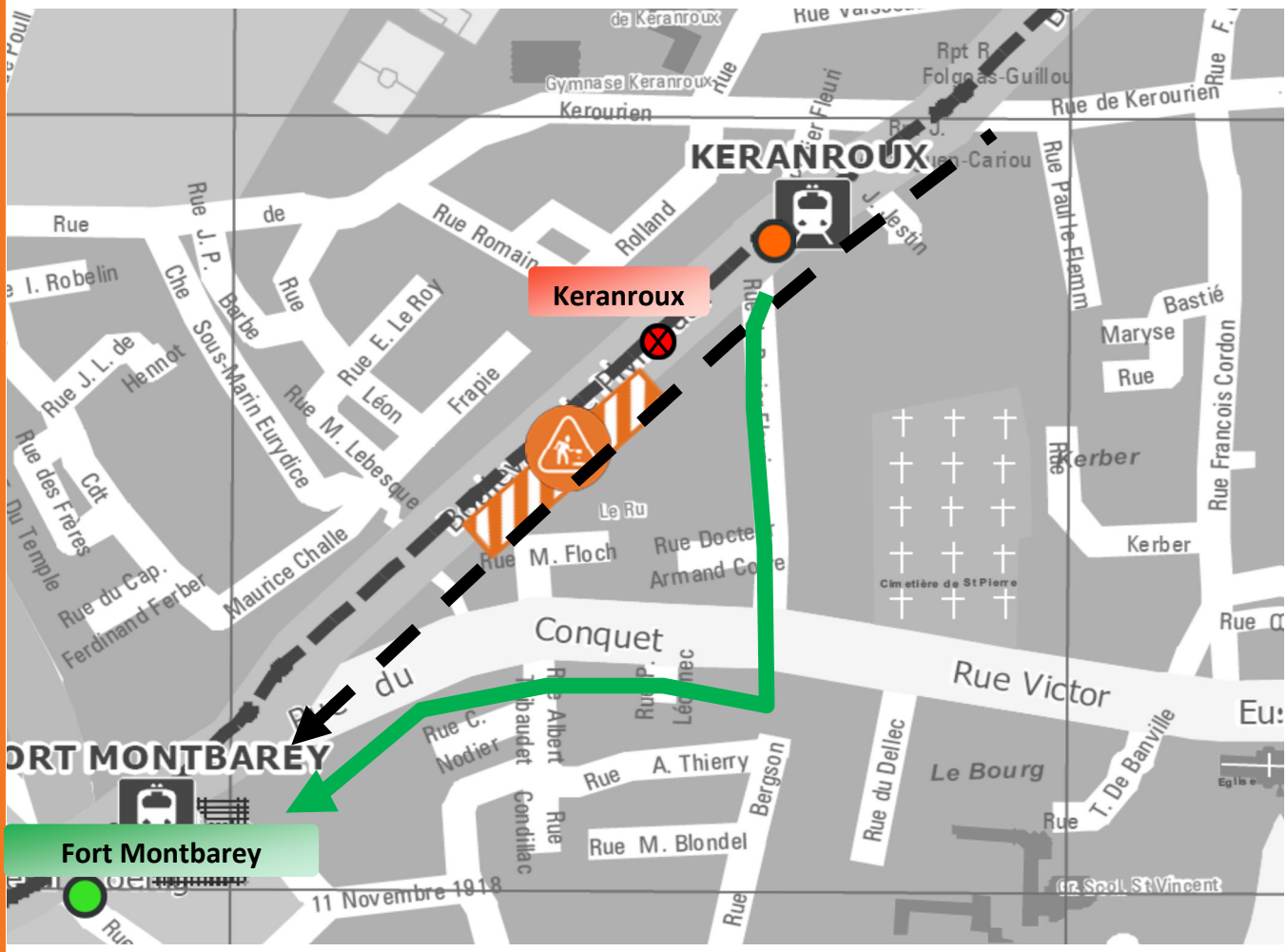

arrêt desservi
arrêt provisoire
arrêt supprimé
zone de travaux
itinéraire de déviation
itinéraire normal

bibus