//////INFO DÉVIATION////

TRAVAUX BOULEVARD DE L'EUROPE
A PARTIR DU 23/11 (2 SEMAINES)

S46 S55

Direction Gascogne et Guilers	Direction Kerichen et Le Bot
Arrêts non desservis :	**Arrêts non desservis :**
Jeanne Hébert et Berlioz	Itinéraire normal
Arrêts de report :	**Arrêts de report :**
Poteaux provisoires (repoussés de 100m)	Itinéraire normal

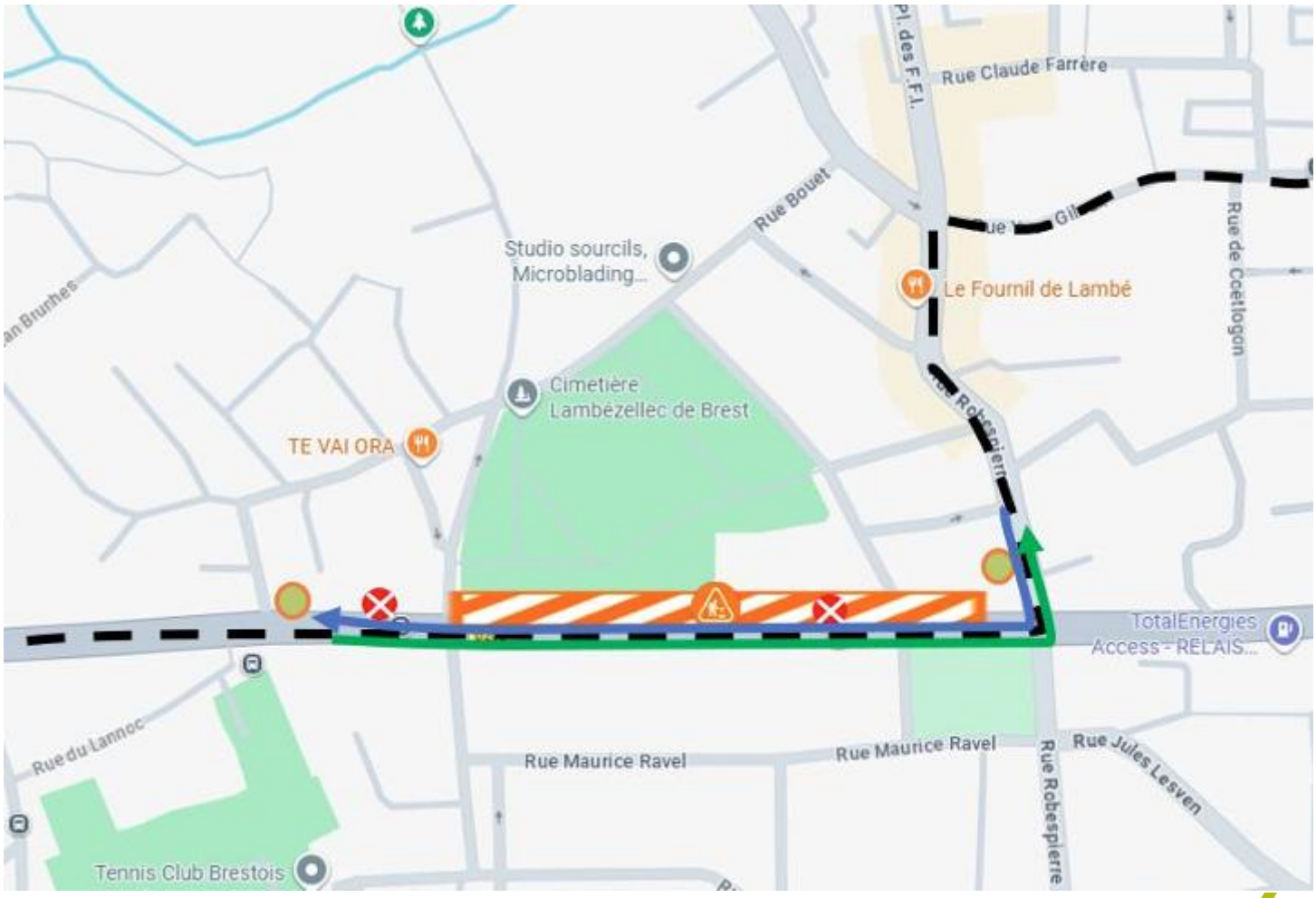

Légende

- Arrêt desservi
- Arrêt supprimé
- Arrêt provisoire
- Arrêt desservi durant la déviation
- Zone de travaux
- Itinéraires de déviation
- Itinéraires normaux

bibus